Ciné gazette

THÉÂTRE ET CINÉMA JACQUES PRÉVERT

mars 20 — 15 avril 2024

LA VIE DE MA MÈRE

de Julien Carpentier

SOIRÉE FRISSONS COREENS VENDREDI 12 AVRIL

Prévert met le cap sur la Corée du Sud pour une soirée frissons spéciale !
Entre les films à 20h30, découvrez les saveurs de la cuisine coréenne !

Pack 1 film + repas : 10 €
Pack 2 films + repas : 14€

RÉSERVATIONS
Flashez le QR code !
Disponible aussi sur pass culture

18H30

LADY VENGEANCE (VOST)

De Park Chan-Wook
Corée du Sud, 1h55
Avec Yeong-ae Lee, Min-sik Choi, Shi-hoo Kim...
Interdit aux -16 ans

Geum-ja, une belle jeune fille, devient un personnage public lorsqu'elle est accusée de l'enlèvement et du meurtre d'un garçon de 5 ans. Ce crime atroce obsède les médias. Geum-ja passe aux aveux et est condamnée à une longue peine de prison. Elle va consacrer ses 13 ans d'enfermement à la préparation méticuleuse de sa vengeance contre son ancien professeur Mr. Baek...
« Lady Vengeance est un film énorme. Park Chan-wook y fait preuve d'une maîtrise peu commune.» *Le Parisien*

21H15

SLEEP (VOST)

De Jason Yu
Corée du Sud, 1h35
Avec Yu-mi Jeong, Sun-kyun Lee, Kim Kum-Soon...
Grand Prix du Festival du film fantastique de Gérardmer 2023
Avertissement : des scènes peuvent heurter la sensibilité des spectateurs

La vie d'un jeune couple est bouleversée quand le mari devient somnambule et se transforme en quelqu'un d'autre la nuit tombée. Sa femme, submergée par la peur qu'il fasse du mal à leur nouveau-né, ne trouve alors plus le sommeil...
« Le cinéma sud-coréen compte maintenant un nouveau nom à surveiller de très près. » *Culturopoing.com*

DU *mercredi* 20 AU *lundi* 25 *mars*

+10

BLUE GIANT

VOST

Animation

De Yuzuru Tachikawa

Japon, 2h

La vie de Dai Miyamoto change lorsqu'il découvre le jazz. Il se met alors au saxophone et quitte Sendai, sa ville natale, pour poursuivre sa carrière musicale à Tokyo avec l'aide de son ami Shunji. Un jour, Dai arrive à convaincre le talentueux pianiste Yukinori de monter un groupe avec lui. Accompagné de Shunji qui débute à la batterie, ils forment le trio JASS. Au fil des concerts, ils se rapprochent de leur but : se produire au So Blue, le club de jazz le plus célèbre du Japon.

Une animation et des performances musicales virtuoses.

SÉANCES **Mer 20/03** 14h • **Sam 23/03** 15h45
Dim 24/03 14h

MADAME DE SÉVIGNÉ

Drame historique

D'Isabelle Brocard

France, 1h32

Avec Karin Viard, Ana Girardot, Cédric Kahn...

Milieu du XVIIème siècle, la marquise de Sévigné veut faire de sa fille une femme brillante et indépendante, à son image. Mais plus elle tente d'avoir une emprise sur le destin de la jeune femme, plus celle-ci se rebelle. Mère et fille expérimentent alors les tourments d'une relation fusionnelle et dévastatrice. De ce ravage, va naître une œuvre majeure de la littérature française.

Un film aux résonances très contemporaines qui explore les relations mère-fille. Passionnant !

SÉANCES **Mer 20/03** 20h30 • **Jeu 21/03** 16h30
Ven 22/03 16h30 • **Dim 24/03** 16h15, 18h15
Lun 25/01 18h30

INCHALLAH UN FILS

VOST

Drame

D'Amjad Al Rasheed

Jordanie /France/ Arabie Saoudite, 1h53

Avec Mouna Hawa, Seleena Rababah, Haitham Omari...

Jordanie, de nos jours. Après la mort soudaine de son mari, Nawal, 30 ans, doit se battre pour sa part d'héritage, afin de sauver sa fille et sa maison, dans une société où avoir un fils changerait la donne.

Un premier film très réussi sur les ravages du patriarcat avec un suspens digne d'un polar hitchcockien.

SÉANCES **Mer 20/03** 18h15 • **Jeu 21/03** 20h30
Dim 24/03 18h • **Lun 25/01** 16h15

COCORICO

Comédie

De Julien Hervé

France, 1h31

Avec Christian Clavier, Sylvie Testud, Didier Bourdon..

Sur le point de se marier, Alice et François réservent à leurs parents un cadeau original : des tests ADN pour que chacun puisse découvrir les origines de ses ancêtres. Mais la surprise va virer au fiasco…

Un succès en salle pour cette comédie qui rit des clichés.

SÉANCES **Mer 20/03** 16h15 • **Ven 22/03** 18h30
Sam 23/03 14h • **Dim 24/03** 16h30 • **Lun 25/01** 20h30

EN *Prolongation*

MAISON DE RETRAITE 2

De Claude Zidi Jr. | France, 1h42

SÉANCES **Jeu 21/03** 18h30
Dim 24/03 14h15

CINÉ *Rencontre*

LA GRAVITÉ *Action*

De Cédric Ido | France, 1h26

Avec Max Gomis, Jean-Baptiste Anoumon, Steve Tientcheu

Un mystérieux alignement des planètes embrase le ciel et inquiète tous les habitants de la cité. Une bande d'adolescents, Les Ronins, règne en maîtres sur cette cité. Daniel, Joshua et Christophe, 3 amis d'enfance que le deal et la prison ont séparés, vont devoir s'unir pour affronter ce gang.

Un film haletant et très esthétique où s'opère un étonnant mélange des genres.

Vendredi 22 mars à 20h30

Suivi d'un échange avec le réalisateur.

Dans le cadre de *La Cinémathèque idéale des banlieues du monde*, en partenariat avec Cinémas 93.

Tarif unique : 4 €

RETRANSMISSION *Met Opéra*

ROMÉO ET JULIETTE

Opéra en cing actes en français sous-titré français, 3h31

Compositeur Charles GOUNOD

Mise en scène Bartlett SHER

Roméo et Juliette s'éprennent l'un de l'autre au bal masqué des Capulet. Mais leurs familles respectives sont ennemies. Le Frère Laurent, qui voit en leur amour un moyen de réconcilier leurs deux familles, accepte de les marier en secret, même si la vendetta féroce entre les Montaigu et les Capulet n'en finit pas de faire des victimes.

Deux stars au sommet incarnent les amants de Vérone dans une mise en scène réaliste et romantique pour une retransmission qui s'annonce spectaculaire !

Samedi 23 mars à 17h55

Restauration possible à l'entracte

(réservation recommandée au 01 58 03 92 25 ou au guichet)

TARIFS Plein **22 €** / Réduit et ADH **16 €**

DU *mercredi* 27 AU *lundi* 31 *mars*

+3

L'ANTILOPE D'OR, LA RENARDE ET LE LIÈVRE

Animation

Russie, 43 min

Au temps des Mille et Une Nuits, un maharaja avide poursuit une antilope dont les sabots produisent des pièces en or. Il capture son ami, un petit garçon, en espérant qu'il le mène à l'animal magique.

Un programme somptueux et envoûtant en papier découpé et dessin animé. De la taïga à la jungle, deux magnifiques incarnations de la force de l'amitié face à l'adversité.

SÉANCES **Mer 27/03** 16h15 • **Dim 31/03** 14h15

CINÉ *Goûter de Pâques*

+5

MAX ET EMMY : MISSION PÂQUES

Animation

Allemagne, 1h16

Pâques approche à grands pas : Max, Emmy et tous les lapins s'activent pour le grand jour ! Mais les renards, captivés par les œufs décorés, ont décidé de les subtiliser. Commence alors la mission Pâques pour Max, Emmy et leurs amis, afin de sauver la grande fête des lapins !

Samedi 30 mars à 14h

Suivi d'une animation *À la recherche des oeufs de Pâques !*

Tarifs : 6 € (film + goûter + animation) / 4,20 € (film seul)

réservations sur www.tcprevert.fr ou au 01 58 03 92 75

LA VIE DE MA MÈRE

Comédie dramatique

De Julien Carpentier

France, 1h43

Avec Agnès Jaoui, William Lebghil, Salif Cissé..

Pierre, 33 ans, fleuriste à succès, voit sa vie basculer lorsque sa mère, Judith, fantasque et excessive, débarque dans sa vie après deux ans sans se voir. Pierre n'a qu'une idée, reprendre le cours normal de sa vie, mais rien ne se passe comme prévu. Leurs retrouvailles, aussi inattendues qu'explosives, vont transformer Pierre et Judith à jamais..

Un joli film sensible, brillament interprété, qui nous fait passer du rire aux larmes.

SÉANCES **Mer 27/03** 17h15 • **Ven 29/03** 16h15
Sam 30/03 20h45 • **Dim 31/03** 16h

CINÉ *Thé*

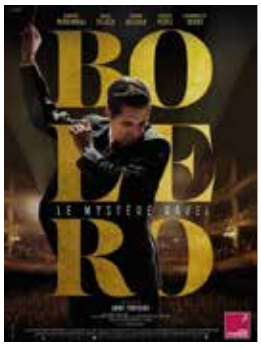

BOLERO

Biopic

D'Anne Fontaine | France, 2h

Avec Raphaël Personnaz, Doria Tillier, Jeanne Balibar...

En 1928, alors que Paris vit au rythme des années folles, la danseuse Ida Rubinstein commande à Maurice Ravel la musique de son prochain ballet. Tétanisé et en panne d'inspiration, le compositeur feuillette les pages de sa vie - les échecs de ses débuts, la Grande Guerre, l'amour impossible qu'il éprouve pour sa muse… Ravel va alors plonger au plus profond de lui-même pour créer son oeuvre universelle, le Bolero.

Un biopic original qui évoque la personnalité complexe de Ravel et revient sur la naissance de ce monument de la musique classique. Une réussite !

Mercredi 27 mars à 14h

Thé et café offerts après la séance

SÉANCES SUPPLÉMENTAIRES **Sam 30/03** 16h15 • **Dim 31/03** 18h15
PROLONGATION **Mer 3/04** 20h30 • **Lun 8/04** 18h15

DUNE : DEUXIÈME PARTIE

VOST VF

Science-fiction

De Denis Villeneuve

États-Unis, 2h46

Avec Timothée Chalamet, Zendaya, Rebecca Ferguson...

Paul Atreides s'unit à Chani et aux Fremen pour mener la révolte contre ceux qui ont anéanti sa famille. Hanté par de sombres prémonitions, il se trouve confronté au plus grand des dilemmes : choisir entre l'amour de sa vie et le destin de l'univers..

Un second volet absolument grandiose. Denis Villeneuve signe une grande épopée épique visuellement bluffante.

SÉANCES **Ven 29/03** 20h15 (VF) • **Sam 30/03** 15h30 (VF), 20h30 (VO)
Dim 31/03 15h15 (VO)
PROLONGATION **Mer 10/04** 17h45 (VF) • **Ven 12/04** 15h30 (VOST)
Sam 13/04 20h30 (VF)

COMME UN FILS

Drame

De Nicolas Boukhrief
France, 1h42
Avec Vincent Lindon, Karole Rocher, Stefan Virgil Stoica..

Jacques Romand est un professeur qui a perdu sa vocation. Témoin d'une agression dans une épicerie de quartier, il permet l'arrestation de l'un des voleurs : Victor, 14 ans. Mais en découvrant le sort de ce gamin déscolarisé que l'on force à voler pour survivre, Jacques va tout mettre en œuvre pour venir en aide à ce jeune parti sur de si mauvais rails.
Un récit intime dépourvu de tout jugement moral, mais qui traite avec justesse de la question de l'intégration.

SÉANCES **Mer 27/03** 21h15 • **Jeu 28/03** 16h30
Ven 29/03 18h15 • **Sam 30/03** 18h30

BLACK TEA (VOST)

Romance

D'Abderrahmane Sissako,
France/Luxembourg/Taïwan
1h49
Avec Nina Melo, Han Chang..

Aya, une jeune femme ivoirienne d'une trentaine d'années, dit non le jour de son mariage, à la stupeur générale. Émigrée en Chine, elle travaille dans une boutique d'export de thé avec Cai, un Chinois de 45 ans. Aya et Cai tombent amoureux mais leur histoire survivra-t-elle aux tumultes de leurs passés et aux préjugés ?
Après *Timbuktu*, le cinéaste mauritanien signe un film envoûtant à l'esthétique très soignée, évoquant les films de Wong Kar Wai.

SÉANCES **Jeu 28/03** 18h30 • **Sam 30/03** 18h45
Dim 31/03 14h

LA SALLE DES PROFS (VOST)

Drame

D'Ilker Çatak
Allemagne, 1h39
Avec Leonie Benesch, Michael Klammer, Rafael Stachowiak…

Alors qu'une série de vols a lieu en salle des profs, Carla Nowak mène l'enquête dans le collège où elle enseigne. Très vite, tout l'établissement est ébranlé par ses découvertes...
Grand succès en Allemangne, ce thriller haletant expose avec finesse les difficultés du métier. La formidable performance de Leonie Benech n'est pas sans rappeler le jeu d'Isabelle Huppert.

SÉANCES **Mer 27/03** 19h15 • **Jeu 28/03** 20h30
Sam 30/03 14h15 • **Dim 31/03** 18h

DU *mercredi* 3 AU *lundi* 8 *avril*

+6 LES PETITS SINGULIERS

Animation

Programme de courts métrages
47 min

Un film qui célèbre la singularité à travers des personnages uniques, dont les récits aideront les enfants à se construire un modèle d'acceptation et d'empathie.

SÉANCES **Mer 3/04** 14h • **Sam 6/04** 14h • **Lun 8/04** 14h30

SÉANCE FRISSONS

IMAGINARY (VOST) (VF)

De Jeff Wadlow, É-U, 1h48
Int.- 12 ans

Lorsque Jessica retourne dans sa maison d'enfance, sa belle-fille développe un attachement étrange pour un ours en peluche…

SÉANCES **Ven 5/04** 20h30 (VOST)
Lun 8/04 18h

DANS LA PEAU DE BLANCHE HOUELLEBECQ

Comédie

De Guillaume Nicloux
France, 1h28
Avec Blanche Gardin, Michel Houellebecq...

En Guadeloupe, Blanche Gardin préside un concours de sosie consacré à Michel Houellebecq. Michel s'y rend, mais des événements imprévus vont plonger notre duo au cœur d'une intrigue rocambolesque…
Le réalisateur clôt sa sa trilogie satirique, dans une comédie anticolonialiste interprétée par un duo d'acteurs improbable qui fonctionne à merveille.

SÉANCES **Mer 3/04** 17h • **Ven 5/04** 16h30
Sam 6/04 21h15 • **Lun 8/04** 16h

SCANDALEUSEMENT VÔTRE (VOST) (VF)

Comédie dramatique

De Thea Sharrock
G.-B./France, 1h40
Avec Olivia Colman, Jessie Buckley, Anjana Vasan..

Littlehampton, 1920 Lorsque Edith Swan commence à recevoir des lettres anonymes truffées d'injures, Rose Gooding, sa voisine irlandaise à l'esprit libre et au langage fleuri, est rapidement accusée des crimes. L'officière de police Gladys Moss, rapidement suivie par les femmes de la ville, mène alors sa propre enquête : elles soupçonnent que quelque chose cloche et que Rose pourrait ne pas être la véritable coupable, victime des mœurs abusives de son époque...
Inspiré d'une histoire vraie, ce film parfaitement écrit et rythmé est porté par un casting cinq étoiles.

SÉANCES **Mer 3/04** 15h (VF) • **Jeu 4/04** 20h45 (VOST)
Sam 6/04 19h15 (VOST) • **Lun 8/04** 14h (VF)

14 JOURS POUR ALLER MIEUX

Comédie

D'Édouard Pluvieux
France, 1h36
Avec Maxime Gasteuil, Romain Lancry, Zabou Breitman.....

Maxime, cadre ambitieux, ne pense qu'à sa carrière et à son futur mariage. Au bord du burn-out, seul à ne pas s'en rendre compte, il se retrouve embarqué par son futur beau-frère Romain au beau milieu de son pire cauchemar... Un stage de bien-être encadré par un couple de « clairvoyants », avec des stagiaires plus lunaires les uns que les autres.
Un feel good movie aux dialogues bien sentis.

SÉANCES **Mer 3/04** 18h30 • **Jeu 4/04** 16h30 •
Sam 6/04 15h • **Lun 8/04** 20h30

IL RESTE ENCORE DEMAIN (VOST)

Comédie

De Paola Cortellesi
Italie, 1h58
Avec Paola Cortellesi, Valerio Mastandrea...

Mariée à Ivano, Delia, mère de trois enfants, vit à Rome dans les années 40. Face à son mari violent, Delia ne trouve du réconfort qu'auprès de son amie Marisa. Lorsque toute la famille s'apprête à célébrer les fiançailles de leur fille aînée, l'arrivée d'une lettre mystérieuse va tout bouleverser....
Immense succès en Italie, une ode à l'émancipation féminine et à la liberté pour un premier film plein de fraîcheur.

SÉANCES **Mer 3/04** 20h45 • **Jeu 4/04** 18h30
Sam 6/04 17h • **Lun 8/04** 15h45

BYE BYE TIBÉRIADE (VOST)

Documentaire

De Lina Soualem
France/Belgique/ Qatar/ Palestine, 1h22
Avec Hiam Abbas

Hiam Abbass a quitté son village palestinien pour réaliser son rêve de devenir actrice en Europe, laissant derrière elle sa mère, sa grand-mère et ses sept sœurs. Trente ans plus tard, sa fille Lina, réalisatrice, retourne avec elle sur les traces des lieux disparus et des mémoires dispersées de quatre générations de femmes palestiniennes.
Un récit bouleversant et délicat qui résonne très fortement avec l'actualité.

SÉANCES **Mer 3/04** 18h45 • **Ven 5/04** 18h30
Lun 8/04 20h45

DU *mercredi* 10 AU *lundi* 15 *avril*

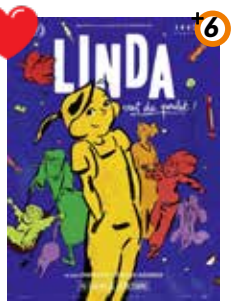

+6 LINDA VEUT DU POULET !

Animation

De C. Malta et S. Laudenbach
France, 1h16
César Meilleur film d'animation

Non, ce n'est pas Linda qui a pris la bague de sa mère Paulette ! Cette punition est parfaitement injuste ! Et maintenant Paulette ferait tout pour se faire pardonner, même un poulet aux poivrons, elle qui ne sait pas cuisiner. Mais comment trouver un poulet un jour de grève générale ? **Un pur moment de bonheur à partager en famille pour les vacances !**

SÉANCES **Jeu 11/04** 14h15 • **Sam 13/04** 14h
Lun 15/04 14h15

CINÉ Goûter

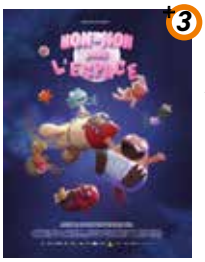

+3 NON-NON DANS L'ESPACE

Animation

De Wassim Boutaleb Joutei
France, 52min

Non-Non, Magaïveur et les copains partent sur la lune ! Mais une pluie de météorites les envoie... sur une planète inconnue où ils vont faire une drôle de rencontre !

Mercredi 10 avril à 14h30
Suivi d'un goûter et d'un atelier créatif
Tarifs : 6 € (film + goûter + atelier) / 4,20 € (film seul)

SÉANCES SUPPLÉMENTAIRES **Jeu 11/04** 16h15
Ven 12/04 14h15 • **Sam 13/04** 15h30 • **Dim 14/04** 14h15

HEUREUX GAGNANTS

De M. Govare et R. Choay | France, 1h43
Avec Audrey Lamy, Fabrice Eboué...

1 chance sur 19 millions de gagner au loto. Pour nos heureux gagnants, le rêve va rapidement se transformer en cauchemar.

SÉANCES **Mer 10/04** 15h45
Jeu 11/04 20h45 • **Sam 13/04** 16h35
Dim 14/04 14h • **Lun 15/04** 16h

HLM PUSSY

De Nora El Hourch | France/Maroc, 1h41
Avec Leah Aubert, Médina Diarra, Salma Takaline...

Trois adolescentes inséparables, postent sur les réseaux sociaux une vidéo mettant en cause l'agresseur de l'une d'entre elles. Elles devront choisir entre sauver leur amitié ou céder face aux pressions.

SÉANCES **Mer 10/04** 14h
Jeu 11/04 17h30 • **Ven 12/04** 16h
Lun 15/04 18h15

SIDONIE AU JAPON (VOST)

Comédie

D' Élise Girard

France/Allemagne/Japon/Suisse, 1h35

Avec Isabelle Huppert, Tsuyoshi Ihara...

Sidonie se rend au Japon à l'occasion de la ressortie de son best-seller. Elle découvre les traditions du pays et perd peu à peu ses repères… Surtout lorsqu'elle se retrouve nez à nez avec son mari, disparu depuis plusieurs années ! **Un voyage réjouissant au Pays du Soleil Levant, en compagnie d'Isabelle Huppert toute en simplicité.**

SÉANCES **Mer 10/04** 20h45 • **Jeu 11/04** 16h • **Ven 12/04** 18h45
Sam 13/04 16h45 • **Dim 14/04** 16h • **Lun 15/04** 20h30

HORS-SAISON

Comédie dramatique

De Stéphane Brizé | France, 1h55

Avec Guillaume Canet, Alba Rohrwacher...

Mathieu habite Paris, Alice vit dans une petite cité balnéaire. C'est un acteur connu. Elle est professeure de piano. Ils se sont aimés il y a une quinzaine d'années. Puis séparés. Depuis, le temps est passé. Quand Mathieu vient diluer sa mélancolie dans les bains à remous d'une thalasso, il retrouve Alice par hasard. **Stéphane Brizé se tourne vers le genre romantique dans un film délicat et émouvant sur les adieux.**

SÉANCES **Mer 10/04** 16h • **Ven 12/04** 20h45 • **Sam 13/04** 18h45
Dim 14/04 18h

LES ROIS DE LA PISTE

Comédie dramatique

De Thierry Klifa | France, 1h56

Avec Fanny Ardant, Mathieu Kassovitz, Laetitia Dosch...

Rachel a élevé ses fils dans le culte de l'arnaque. Cette sympathique famille de bras cassés court toujours après le gros coup. Lors d'un cambriolage, ils volent sans en connaitre sa valeur, une toile de Tamara de Lempicka. Céleste, une détective rusée se lance à leur poursuite.

Une comédie pétillante dans la lignée des films de Pierre Salvadori.

SÉANCES **Jeu 11/04** 14h • **Sam 13/04** 21h • **Dim 14/04** 15h30
Lun 15/04 14h

LA NOUVELLE FEMME (VOST)

Drame historique

De Léa Todorov | France/Italie, 1h41

Avec Jasmine Trinca, Leïla Bekht...

En 1900, Lili d'Alengy, célèbre courtisane parisienne, a un secret honteux - sa fille Tina, est handicapée. Peu disposée à s'occuper d'une enfant qui menace sa carrière, elle part pour Rome où elle fait la connaissance de Maria Montessori, une femme médecin qui développe une méthode d'apprentissage révolutionnaire.

Un portrait tout en sensibilité de Maria Montessori; une femme qui s'est démenée pour l'éducation de l'enfant.

SÉANCES **Mer 10/04** 20h35 • **Ven 12/04** 14h • **Sam 13/04** 18h35
Lun 15/04 16h15

LES CARNETS DE SIEGFRIED (VOST)

Biopic

De Terence Davies | G.-B., 2h18

Avec Jack Lowden, Simon Russell Beale...

En 1914, Siegfried Sassoon, poète en devenir, est enrôlé dans l'armée britannique. De retour du front, ses pamphlets pacifistes lui valent une forme de reconnaissance artistique, lui ouvrant les portes d'une vie mondaine. Mais Siegfried est tiraillé entre conformité et liberté. **Un film toute en élégance et sobriété sur ce poète oublié fervent défenseur de la paix.**

SÉANCES **Jeu 11/04** 18h • **Dim 14/04** 17h45 • **Lun 15/04** 20h15

L'AFFAIRE ABEL TREM (VOST)

Drame

De Gábor Reisz | Hongrie/ Slovaquie, 2h07

Avec Gáspár Adonyi-Walsh, Istvan Znamenak...

C'est la fin de l'année scolaire à Budapest. Recalé à son oral d'histoire, Abel décide de mentir à ses parents sur les raisons de son échec et déclenche malgré lui, un scandale politico-médiatique.

Un thriller hongrois captivant sur un pays en pleine division et une jeunesse face à l'adversité.

SÉANCES **Mer 10/04** 18h15 • **Jeu 11/04** 20h30 • **Sam 13/04** 14h15
Lun 15/04 18h

Tarifs cinéma

5,90 € : Tarif plein
4,90 € : Tarif réduit 1
(familles nombreuses, étudiant, - 25 ans, + 60 ans)
4,20 € : Tarif réduit 2
(carte Prévert, - 14 ans, demandeurs d'emploi, bénéficiaires du RSA et de l'AAH)
CARTE 10 ENTRÉES : 42€
(+1€ la carte) valable 1 an à partir de la date d'achat

EF Sortie en famille

VOST Version originale sous-titrée

Film accessible en audiodescription à toutes les séances.

Le matériel d'amplification sonore est disponible à toutes les séances, sur demande auprès de l'accueil et de la billetterie.

CINÉ THÉ — CINÉ GOÛTER — CINÉ RENCONTRE

THÉÂTRE ET CINÉMA JACQUES PRÉVERT
134, Avenue Anatole France
93600 Aulnay-sous-Bois
tcprevert.fr

N° d'exploitations : 030164 / 2030 -Service de la communication d'Aulnay-sous-Bois 2023

Prochainement

2ÈME SEMAINE DES VACANCES

2ÈME SEMAINE DES VACANCES

DU MERCREDI 20 AU LUNDI 25 MARS	MER 20	JEU 21	VEN 22	SAM 23	DIM 24	LUN 25
BLUE GIANT (EF)	14h (VOST)			15h45 (VOST)	14h (VOST)	
MADAME DE SÉVIGNÉ	20h30	16h30	16h30		16h15 18h15	18h30
INCHALLAH UN FILS	18h15 (VOST)	20h30 (VOST)			18h (VOST)	16h15 (VOST)
COCORICO	16h15		18h30	14h	16h30	20h30
MAISON DE RETRAITE 2 (Reprise)		18h30			14h15	
LA GRAVITÉ - CINÉ-RENCONTRE			20h30 (CINÉ RENCONTRE)			
ROMÉO ET JULIETTE - RETRANSMISSION MET OPÉRA (CINÉ MET)				17h55		

DU MERCREDI 27 MARS AU LUNDI 1ER AVRIL	MER 27	JEU 28	VEN 29	SAM 30	DIM 31	LUN 1ER
L'ANTILOPE D'OR (EF)	16h15				14h15	
MAX ET EMMY : MISSION PÂQUES - CINÉ-GOÛTER (EF)				14h (GOÛTER)		
LA VIE DE MA MÈRE	17h15		16h15	20h45	16h	
BOLERO	14h (CINÉ THÉ)			16h15	18h15	
DUNE - DEUXIÈME PARTIE			20h15	15h30 20h30 (VOST)	15h15 (VOST)	
COMME UN FILS	21h15	16h30	18h15	18h30		
BLACK TEA		18h30 (VOST)		18h45 (VOST)	14h (VOST)	
LA SALLE DES PROFS	19h15 (VOST)	20h30 (VOST)		14h15 (VOST)	18h (VOST)	

DU MERCREDI 3 AU LUNDI 8 AVRIL	MER 3	JEU 4	VEN 5	SAM 6	DIM 7	LUN 8
LES PETITS SINGULIERS (EF)	14h			14h		14h30
DANS LA PEAU DE BLANCHE HOUELLEBECQ	17h		16h30	21h15		16h
SCANDALEUSEMENT VÔTRE	15h	20h45 (VOST)		19h15 (VOST)		14h
IL RESTE ENCORE DEMAIN	20h45 (VOST)	18h30 (VOST)		17h (VOST)		15h45 (VOST)
14 JOURS POUR ALLER MIEUX	18h30	16h30		15h		20h30
BYE BYE TIBÉRIADE	18h45 (VOST)		18h30 (VOST)			20h45 (VOST)
IMAGINARY			20h30 (VOST)			18h
BOLERO (Reprise)	20h30					18h15

DU MERCREDI 10 AU LUNDI 15 AVRIL	MER 10	JEU 11	VEN 12	SAM 13	DIM 14	LUN 15
NON-NON DANS L'ESPACE (EF)	14h30 (GOÛTER)	16h15	14h15	15h30	14h15	
LINDA VEUT DU POULET (Reprise) (EF)		14h15		14h		14h15
SIDONIE AU JAPON	20h45 (VOST)	16h (VOST)	18h45 (VOST)	16h45 (VOST)	16h (VOST)	20h30 (VOST)
HEUREUX GAGNANTS	15h45	20h45		16h35	14h	16h
HORS SAISON	16h		20h45	18h45	18h	
LES ROIS DE LA PISTE		14h		21h	15h30	14h
HLM PUSSY	14h	17h30	16h			18h15
LA NOUVELLE FEMME	20h35 (VOST)		14h (VOST)	18h35 (VOST)		16h15 (VOST)
L'AFFAIRE ABEL TREM	18h15 (VOST)	20h30 (VOST)		14h15 (VOST)		18h (VOST)
LES CARNETS DE SIEGFRIED		18h (VOST)			17h45 (VOST)	20h15 (VOST)
LADY VENGEANCE- SOIRÉE FRISSONS CORÉENS			18h30 (VOST)			
SLEEP- SOIRÉE FRISSONS CORÉENS			21h15 (VOST)			
DUNE - DEUXIÈME PARTIE (Reprise)	17h45		15h30 (VOST)	20h30		